Antwort

Bildungszentrum für Soziales,
Gesundheit und Wirtschaft
im Bildungswerk der Sächsischen Wirtschaft e. V.
Kirchplatz 7
08468 Reichenbach

Für den Versand im Fensterbriefumschlag geeignet, Kuvert bitte ausreichend frankieren.

Gut zu wissen …

Das bsw-Bildungszentrum für Soziales, Gesundheit und Wirtschaft ist zertifiziert nach DIN EN ISO 9001.

Das bsw-Bildungszentrum für Soziales, Gesundheit und Wirtschaft ist staatlich anerkannter Weiterbildungsträger für Gesundheitsfachberufe

Ihr Bildungsträger

Bildungszentrum
für Soziales, Gesundheit und Wirtschaft im
Bildungswerk der Sächsischen Wirtschaft e. V.
Kirchplatz 7
08468 Reichenbach

Telefon 03765 55 40-0
fs-reichenbach@bsw-mail.de
www.bildungszentrum-reichenbach.de

Ihre Ansprechpartnerinnen

Kornelia Knüpfer, Leiterin des Bildungszentrums
Annett Dietel, Fachleiterin Ergotherapie

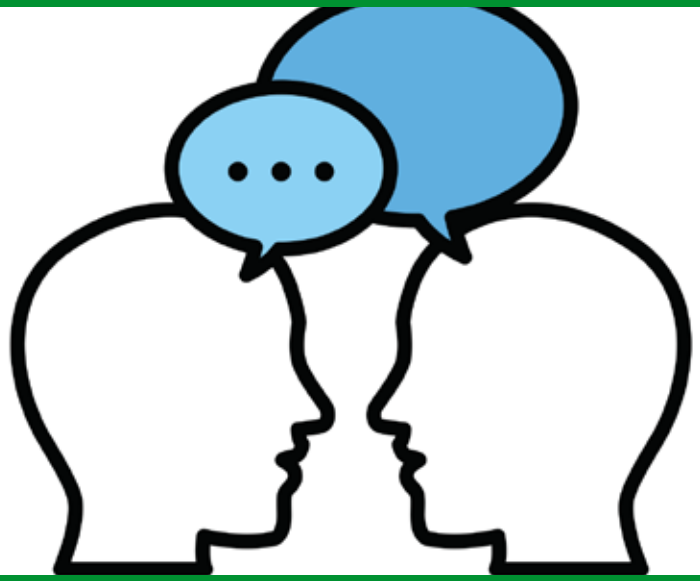

Strategien der Gesprächsführung mit psychisch erkrankten Menschen (PsychErgo-Konzept)

Reichenbach · 11.5.2026 - 12.5.2026

PSEK 5/26

Strategien der Gesprächsführung in der Ergotherapie mit psychisch erkrankten Menschen (PsychErgo-Konzept)

Für die klientenzentrierte Praxis der Ergotherapie ist es wichtig, die individuelle Sprache der Klienten zu verstehen sowie deren Ängste, Unsicherheiten und Widerstände richtig einschätzen zu können.

In diesem Seminar lernen Sie das transaktionsanalytische Kommunikationsmodell betätigungsfokussiert anzuwenden, damit Sie mit Ihren Klienten tragfähige Behandlungsverträge schließen sowie leichter Veränderungen in deren Betätigungsverhalten bewirken können. Sie erfahren, wie Sie Ich-Zustände bei sich selbst und bei Ihren Klienten richtig identifizieren und wie Sie realitätsbezogene Ich-Funktionen aktivieren können. Sie erhalten ein griffiges Konzept zur Analyse und Beschreibung von Kommunikationsabläufen (Transaktionen) und erproben praktisch anhand von Klientenbeispielen die Gesprächsführung.

Ergänzend bekommen Sie Beispiele für systemische Fragetechniken und Anregungen für individuell passende Interventionen. Anhand der Konzepte von Übertragung und Gegenübertragung wird erläutert, wie Sie Ihre Intuition weiter ausbauen und die Wahrnehmungsprozesse bewusst nutzen können. All das ermöglicht Ihnen, gleichwertig und wertschätzend sowie wirksam und Ressourcen aktivierend mit Ihren Klienten zu kommunizieren.

Ihre Referentin

Lena Kahrmann, Ergotherapeutin und Referentin, Hildesheim

Nach Absolvierung des Seminars können Sie:

- Ich-Zustände identifizieren und realitätsbezogene Ich-Funktionen aktivieren
- Kommunikationsabläufe analysieren und spezifische Interventionen planen
- systemische Fragetechniken klientenzentriert anwenden
- Übertragung und Gegenübertragung methodisch und medienfokussiert nutzen
- wirksam, wertschätzend und Ressourcen aktivierend kommunizieren.

Termine/Umfang

Mo. 11.5.2026, 11:00 Uhr bis 18:30 Uhr
Di. 12.5.2026, 9:30 Uhr bis 17:00 Uhr
Anmeldung bis 20.3.2026

Zielgruppe

Ergotherapeut/innen und an Gesprächsführung Interessierte

Kursabschluss

Teilnahmebescheinigung
Das Seminar umfasst 16 Unterrichtseinheiten
á 45 Minuten = 16 FoBi-Punkte

Kursgebühr

EUR 320,00 (umsatzsteuerbefreit)

Anmeldung zur Fortbildung

Bitte senden Sie uns das ausgefüllte Anmeldeformular, per Post oder E-Mail, Sie erhalten eine Anmeldebestätigung. Es gelten die Allgemeinen Geschäftsbedingungen des Bildungswerkes der sächsischen Wirtschaft e. V. für die Erbringung von Bildungsdienstleistungen (Fortbildung)*. (www.bildungszentrum-reichenbach.de)

Antwort

Anmeldung

Name, Vorname des Kursteilnehmers

Ich nehme an folgender Fortbildung teil
(bitte Titel und Kursnummer eintragen)

Geburtsdatum

Telefon

E-Mail-Adresse

Rechnungsadresse

Die Kosten der Fortbildung übernehme ich privat/übernimmt meine Firma/Praxis (nicht Zutreffendes bitte streichen)

Name, Vorname **oder** Firma/Praxis

Straße, Nr.:

PLZ, Ort

*Ich erkenne die AGB des bsw e. V. für die Erbringung von Bildungsdienstleistungen an.

Datum

Unterschrift