

WOHNUNGSDATEN

Wohngelbiet: Altbau
Anzahl Zimmer: 1
Wohnfläche: 21,36
Frei ab: 01.05.2023

Kautlon: 150,00 €
Gesamtmielte: 300,00 €

Küche m. Fenster: Nein
Bad m. Fenster: Nein
Aufzug: Nein
Ausstattung: möbliert, Vinylbelag; Raufasertapete weiß
Besonderheiten: **Kleinsttierhaltung erlaubt (nur in den Zimmern!)**
Lage: Bushaltestelle, direkt im Stadtzentrum, Einkaufsmöglichkeiten

ENERGIEAUSWEIS

verbrauchsorientiert
167,70 kWh/m²,a
Baujahr: 1903

KONTAKT

Kundenbetreuer: Dana Kaiser
E-Mail: dana.kaiser@woba-reichenbach.de

Alle Angaben freibleibend. Änderungen und Irrtümer vorbehalten.

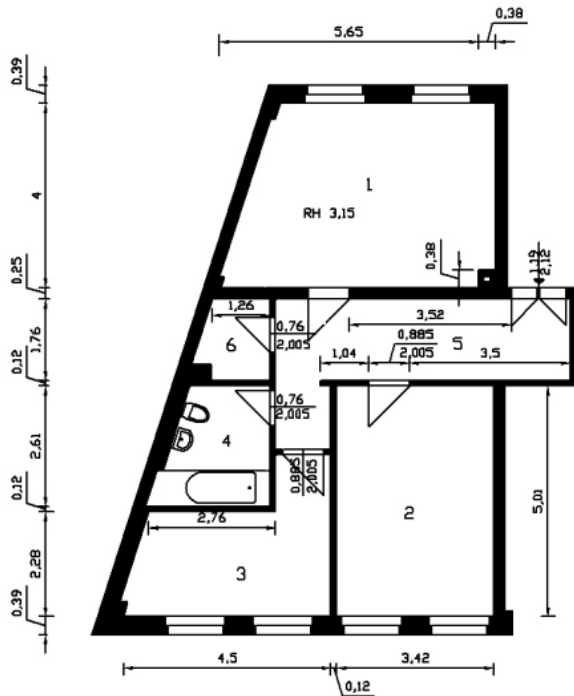

Nr.	Einheit	Wohnfläche qm	Wandfläche qm
1	Wohnzimmer	21,36	60,04
2	Schlafzimmer	17,10	53,08
3	Küche	11,01	49,58
4	Bad / WC	5,23	29,11
5	Flur	13,20	62,31
6	Abstellraum	2,45	20,70
	Gesamt	70,35	274,82

Wohnungsbaugesellschaft Reichenbach mbH
Abt. Technik
Zwickauer Str. 32, 08468 Reichenbach

Bahnhofstr. 11 WE 0302

ZI2016201100302

Maßstab	1 : 100	Blatt-Nr.	
Datum	Okt. 2006	Name	Beier